朝鮮日報

十五日夕刊

發行人 安在鴻 編輯人 白寬洙 印刷人 李容九 發行所 朝鮮日報社

時評

實際運動問題

近者朝鮮에는 한가지새로운潮流가잇스니 그는統一의標語와합께일어나는實際運動의소리이다 이것은各方面을通하야 울녀오고잇는共通的인時代意識가되어잇다 統一이란것은 勿論漠然한大同團結을부르짓는것이아니오 主義와政見을한가지하고서도無用한派閥的分裂을 持續하고잇는것이 不可하다는것이다 感情的인또私的인 派閥的分裂을 집어치우고 主義와政見을中樞로서 統一을實現하여야하겟다는것은 다시容疑할것도업는問題이다

×

實際運動은即政治運動을意味하는것이어늘의일이다 政治運動이란것은 한편으로民族主義的妥協運動과 및非妥協의兩種의運動을豫想하고서의일인것도 또分明하다 妥協運動이 어떠한形式으로나오리라는것도 아직도觀測이區區하지마는 그것이左右間時局發展의一機能이될것을맛고 그에對한制限的態度를가지고가하는者 一種의監視를하고가하는者 이에對한制勝의策戰으로서大衆의右傾的墮落을防止하고 그의反撥的前進을 促成코저하는者等이잇슬것이오 或은또讓異的支持로써 時局의發展을 促進함이可하다하는者조차잇는것가트다 妥協的運動이 생긴다할지라도 歷史的必然性으로나옴이오 前述한各種의現象이나타난다할지라도 또한歷史的必然性에依함이니 그것을반드시人爲的으로平準을엇할수는업나 다만그러타고所謂大衆의自然生長的傾向에만放任하고 그成果를또만不問에부친다고는할수업다 實際運動의批判되는外닭이다

×

朝鮮現下에잇서서 非妥協的民族主義者와 純硏結的必要한것은 識者및先驅者들의共鳴하는바이다 非妥協的民族主義의運動이 當面한妥協的民族主義運動을監視하고 그에對한大衆의無反省的趨勢를防止하며 그리하야 그들을極端의前進에나아가도록究竟的에는前進에나아가야할것을 니저버리지안케하는것은 그의代表的인任務인外닭이다 이것이나마찬가지로 解放運動의最左翼을形成한 各種運動團體의 去就도勿論假面도實明한 考慮에서나와야할것이다

×

오늘날의民族的妥協運動이 말과가티나올이잇다하면 그는全혀大衆의意思및그趨向이 所謂「平穩」의狀態를保障할수업슴에因함이오 當局의 兼職한彼等의保證에因함이오 新興勢力으로서의 政治的任務와 및左翼戰線의 外지把持하고나아가지아니할수업는것이다 派閥的分裂을 울엿지고 主義的으로統一하는것과 그리하야實際運動으로 나아가는것은 적으로時代의要求하는것이다 그러나 그것이만일左翼的任務를保留或은中止하고 우선目前의要求에만 適應코저하는것이되다하면 吾人은그를首肯할수업는바이다

中英正式交涉의 平和的進行은疑問

─國權回收의政治根據가相當 全民衆運動이背後에서應援─

英代表는本國에請訓中

(漢口十一日發) 駐中英國公使館參事官「오마리」氏는十一日에漢口에到着되어事件의眞相을調査中인데本國政府의請訓을기달이어서政府代表陳友仁氏와租界의返還에對한正式交涉을開始하게되겟는바中國側에서英國의返還要求에對하야應諾할與否는甚히疑問되어잇다 一部에서는樂觀하는者도잇스나今番事件은所謂國權回復運動이具體化된것으로相當한政治的根據가잇고背後에民衆運動의後援이잇슴으로英國側의態度如何에따라서는다시한번擾動을惹起하게될는지알수업다 特히英國側에서도香港에잇는極東艦隊를遡航식혀威脅的態度를取하고잇슴으로兩者의會商이果然平和的으로進行될는지는疑問이고一般은그의結果를注視하고잇다더라

가는것은過時代의夢中事이오 英國은斷然코이와가튼方法에는出치안는나 漢口英國官吏等

長江上流 의居留民을撤退식힌것은英國民의安全을期하기爲함이오正式으로撤退命令을發한것은아니며東洋艦隊의增遣도亦是香港及上海在住民의安全을確保하기爲함이다

上海는日、英、米、佛及中國의雜居民과人口가稠密한大都市인外닭에同地方에事件이發生하면一朝에는撤退할수가업슴으로信한다

租界回收 의手段에는南方政府가土耳其의實例를踏襲하나結局은土耳其와同樣으로治外法權撤廢、租界還附는하지못할터이나英國으로서는專管租界를반드시固執하는것은아니나오직還附함에는合理的方法을條件으로한다此點은日本도同一하다고信한다租界는兩執치아니하나條約港의存在態改善과國際慣例에基한合理的方法을條件으로한다此點은日本도同一하다고信한다租界問題는兩執치아니하나條約港의存在는中國과各國에게도必要하며外國人이安心하고通商에從事할수잇는安全한條約港을存在함은自他共히絕對로必要하다고생각한다云云

不安形勢再現

(漢口十一日發) 四五日來로좀鎭定되엇든英地의排英運動은昨今에다시旺盛하게되어市內到處에「打倒帝國主義」等을大書한宣傳「포스터」가貼付되엇는데右는英租界回收問題의交涉을爲하야北京에서今日漢口에到着된英國公使館參事官「오마리」氏一行에對한示威運動으로보이고또蔣介石氏가武昌에到着하는同時에大示威行動을行할豫定이며또蔣氏는十三日漢口競馬場에열린國民黨員大會에出席하야一場의演說을하기로되엇더라

長沙排英猛烈

英人은軍艦에收容

(長沙十三日發) 長沙의排英運動은猛烈하게되어十二日에는排英示威運動이잇서英人經營인「사이아」石油會社代理店은掠奪을當하고同店員은捕捉되엇다그런데在留英人은領事를남기고全部英國軍艦「옷도꼿크」號에收容되어十三日朝下航하게되엇더라

英水兵長沙上陸

(長沙十三日發) 昨朝英水兵은上陸하야警備에着手함에對하야市民은十三日市民大會를開하고英軍撤退、英領事驅逐等을決議하엿는데形勢가不穩함으로英人婦女子는上海로避難하엿더라

九江平穩 稅關執務

(上海十三日發) 九江稅關은十二日부터執務를開始하엿는데

英米司令長官 從近會見

(上海十三日發) 米國의中國艦隊旗艦「헷쓰씨큐」號는司令長官「윌리암쓰」少將을搭載하고十二日夜吳淞에到着하야十六日午後에上海에入港하게되고또馬尼拉에서오는驅逐艦도今明日中에到着할豫定이며英國의中國艦隊司令長官「칭윗즈」中將은十二日에南京에向하얏는데英米兩司令官은從近에會見하고協議가잇슬

漢口稅關閉鎖

(上海十四日發) 當地某所着電에依하면十三日漢口稅關은糾察隊에包圍되어執務를妨害한外닭에드듸어閉鎖되엇는데何時에再開하게될는지 只今處地로는不明이더라

專管租界不固執

─合理方法을條件삼고 事態가改善되면還附─

駐中英公使란푸손氏談

(北京十四日發) 漢口事件에對하야英國은强硬政策을取하지안을듯한데英國의解決策은租界撤廢의各國으로도修約의「트리티포트」로써實權을保持함에잇다고든 駐中英公使「란푸손」氏는記者에게對하야左와如히聲明하엿다 租界問題에對하야「오마레」參事官과陳友仁氏사이에이미折衝을開拓하엿는데「오마레」氏의資格은「란푸손」公使를代理한것으로本國政府와도直接關係를반다그러나이것은 **南方政府** 를承認할意味가아니오該地方을支配하는事實上의當局으로서折衝할뿐이다그런데新任東洋艦隊司令官「윈윗드」提督도折衝에參加하엿는바租界問題로英國이가장强硬한手段을取하리라는觀察은適當치못하엿다砲艦主義와

先施、永安、新進 三公司罷業

條件은賃銀引上要求

(上海十三日發) 上海의大百貨店先施公司의職工會는會社側이職工會의發起人을解雇하엿다하야小賣市의職員과罷業四百名이罷業하고罷業委員會와糾察隊의組織等七個條의要求를提出하엿다先施公司와對抗하는永安公司에서도十二日夜에職工會의成立會를開하야條件引上運動을始作하엿고새로된新進公司도同樣의運動이잇서서各方面에一般的으로罷業의空氣가濃厚하다더라

外相演說承認

斷然히處置할方法

(東京電) 十八日議會에試할外務大臣演說은十四日閣議에서承認하엿는데其內容은大要左와如하다 不干涉主義에基하야不平等條約廢止에對한中國國民의合理的希望에對하야는同情으로써考慮한다는從來의方針에依하야最近中國에서일어난附加稅問題、租界回收問題、南北對立問題等에言及하고또한日本의利益을擁護할일이생길때에는日本은單獨으로斷然한處置에出할것을明白히하고다시英國提案에對하야反對한理由를說明하고附加稅徵收는關稅會議에依하야決定할것이라고指摘하야關稅會議再開를提示하고繼續하야租界回收를當面하는事態에適應치안는것이라는見解를漂하얏더라

貴族院態度强硬

(東京電) 貴族院에서는中國問題는對外的으로一日이라도輕忽히할問題가아님으로議會再開後、政府의所見을聽取한後形便에依하야는一大震撼을기다리지안코엇더한意思를表明하게될形勢이더라

單獨行動도必要

列國協調가不能이면

日華紡績聯合會共同聲明

(大阪電) 日華實業協會大阪紡績聯合會의聯合協議會는十四日午後五時銀行集會所에서開會하엿는데實業協會側은兒玉、正金、安川、三升、倉知、東亞勸業、白岩、東亞興業、河野、大倉組角田、日淸汽船、入江、函館其他와大阪紡績聯合會側으로는東洋、棉花의武井、內外棉花、國田諸氏等이出席하야對時局問題에對하야協議한結果左의共同聲明書를發表하엿다 또한協議에서는今後

◇聲明書

近時中國各地에頻頻한動亂은最近南軍의勢力擴大와排外的色彩가益益濃厚하게되고 그共內容은複雜하야險惡을加하며 더욱機烈하게되어不法無理한行動은從來에보지못한것으로吾人은確乎한決心을要하지안흐면日本의對中關係는救濟할길이업슬가恐한다特히日本이列國과共히尊重하고또한好意的態度로써中國의國民的希望을尊重히할것은勿論이나現在中國의態度는결핏하면常軌를버서나서時局을一層紛糾케하는것은遺憾千萬이다吾人은기어히列國及中國과의協調를希望하기를마지안는다고하더라도條約上違反을歡迎하고또는容認할과가튼事態에陷할때에는中國으로서合法的態度에出하게하는絕對必要하다고信한다例를들면近時長江一帶에서行한不法行動을日本條約上의權利에及케할時에는如何한方法으로서이던지此를擁護할것이다罷出과如한도關稅를自由로增徵하려함과가튼行爲은時勢의變化에伴하야隣邦을爲하야互讓의精神으로서臨함은當然하나今日과如한不合理한行動을까지고萬一列國協調가不可能할時는日本은不得已上述한趣旨에依하야單獨行動을取하는外에는他道가업다고信하는바이라

蔣氏歡迎으로 全市休業

稅關長은小案件에서稅務를實行하고稅關은革命軍에서 하게되엇스며市內는모다平穩하다더라

(漢口十三日發) 蔣介石氏一行은廬大한歡迎裡에十二日午後에漢口에入着하엿는데蔣氏一行을歡迎하기爲하야十二日에全市가休業하고蔣氏의滯在期間은未定이더라

寧波占領

浙軍退却 聯合軍이

(上海十四日發) 紹興을占領한東三省軍은中인部軍에入하는도되어十四日寧波를占領하고浙江의第一師는溫州方面에敗退하엿다 十四日寧波로부터上海에到着한汽船報告도亦是大體의內容이더라

三省阿片專賣

財政樹立으로

氏지안흠으로또모외험實施하더라 도能備은實現에反한것이되여 라 入고外務省側에서는觀測하더라

(奉天十四日發) 奉天派에서는東三省財政樹立으로써當局은阿片專賣等의計畫이잇서當局은會社부터硏究中이던바드되어阿片專賣는今番에決定되어近近實行되엇더라

顧內閣人選確定

大總統令으로發布

(北京十三日發) 十二日閣議에서閣員을左와如히確定하고大總統令으로發表하엿더라 ▲外交總長顧維鈞(兼國務總理)▲內務總長胡惟德▲財政總長湯爾和▲交通總長潘復▲陸軍總長張景惠▲海軍、敎育、司法、農商은再任

內蒙開發準備

王公會議結果

(奉天十二日發) 長春에열린蒙古王公會議는左와如한宣言을發表하엿더라 蒙古聯盟은風俗과人情이特別하야政治經濟의幾多의硏究할餘地가잇슴으로本會議는蒙古의政治、經濟、敎育、軍事、財政及蒙古民의衛生生活의整理改善을目的으로努力하기로하엿고 그리하고그會議는熱河、察哈爾의接壤地方、吉林、奉天、熱河의蒙古地域을化하기로하야

附加稅要綱發布

中國의自動的徵收

(北京十二日發) 關稅附加稅에關하야十二日附로國務院에서實行에關하야大總統令이發表되엿는데其要綱은左와如하다더라

一、關稅는國家의重要收入인바中國은滿朝以來의條約에依하야協定輸入稅로課하여왓스나此는國際關稅自主의原則에違反될뿐아니라中國의經濟發展을阻止하엿슴으로北京關稅會議에依하야關稅自主를承認하엿는데同時에關稅定率條例를制定하엿다 그런데十八年一月一日부터國定關稅를實施키로하엿는데中國代表의好意的提議로協定이되엿스나期日이切迫하엿으나外交財政部와稅務處에命하야此準備를協議케하는同時에財政部에命하야附加稅의徵收方法을講究케하기로함

二、中國關稅에關한華盛頓協定第三條는普通品二分五厘奢侈品五分을海港國境에서同時에實行할을得한다고規定하엿슴으로中國은該條約의精神에依하야自動的으로課稅徵收는今年二月一日부터實施키로함

三、輸入附加稅는財政部와稅務處에서期를定하야徵收케하고外交部에命하야關稅會議의再開를各國에促케하야協議를進行케함

國庫增收額 三千二百萬圓

(北京十二日發) 來二月一日부터關稅附加稅實施에伴한中國稅收는五分의賦課輸入奢侈品은昨年三月日本의六國關稅小委員會에서決定한表에依하야酒煙草以下八十八品目인데此稅收는一千八百六十六萬圓이오此에普通品二分五厘稅의稅收額略二千五百三十萬圓을加하면略三千二百萬圓이되리라더라

實施라도不如意

(東京電) 中國政府가近近實施하려는關稅附加稅의收入은其大部分을占한上海地方은南方政府의勢力圈內로서一方孫氏는此收入을北京政府에仰送하기는칠지

露影響事實無根

◇墨西哥外務部發表

(墨西哥十四日發) 墨西哥外務省은露國政府의勢力이墨西哥에서漸大함은事實無根이며또美國政府는다시共產主義가아니라고하야拉丁亞米利加及米合衆國과의友交關係, 通商關係로促進하려한다고發表하엿더라

駐中米使 再次還任發表

風說打消

(華盛頓十三日發) 米國務省은最近米國의對中外交가失敗에歸하엿다는批出에基하야駐中公使「마크레」를召還하엿다는風說을打消하고目下歸國의途에잇는同公使는依然公使로서北京에還任할터이라고發表하엿더라

中米政策攻擊

米보라氏가

(華盛頓十三日發) 米上院外交委員長「보라」氏는十三日上院에서米國政府의中米利加에對한政策에對하야攻擊演說을한後政府는「니카라과」의「자쓰」政府承認을撤回하고米政府監督下에서「니카라과」國民으로하야곰安全히選擧를하야共政府를選擧할것이며墨西哥問題는仲裁裁判에附할것이라고提議하엿더라

羅后攝政說否認

(색카레스트十四日發) 羅馬尼皇后陛下御病으로近近攝政하게될지도未知이라는說을否認하엿더라

獨逸內閣

組織困難

(伯林十四日發) 總統「힌덴부르그」는內閣外務長官「쉬트레세만」博士의後援內閣組織은頓挫되엇더라

◇閣議決定事項

(東京電) 十四日閣議에서決定한事項은左와갓다
一、關稅定率中改正法律案
二、砂糖消費稅法中改正法律案
三、印紙稅法改正法律案
四、登錄稅法中改正法律案
五、國債整理基金特別會計法中改正法律案

貿易局新設決定

(東京電) 商工省은行政調査會의決定에基하야今回輸出貿易振興을目的으로貿易局을新設하기로決定하고此에要하는追加豫算에對하야는實業家의聯合會에要求하기로되엇는바各省의聯合會에는移動이행하게될模樣이더라

憲政休會提議

政本은反對

憲政側觀測

(東京電) 十四日夜憲政黨相官邸에開한憲政會院內外總務會에서는意見交換을한結果對議會策에對하야는憲政會는休會의主張으로써政友本黨과協議하야政友會는四十入議會의例도잇서强硬히反對하리라고하며政本은贊成하리라고觀測하더라

松島事件

公判은三月?

(大阪電) 松島事件의豫審調書의整理는昨今豫審終結後服部豫審判事의手에依하야整理中이든바十四日午後二時整理를完了하고大阪地方裁判所書記課에回送되얏는데全部二十一冊의膨大한것으로若槻首相中川箕浦等의적은대目을부친것도一冊幾이며이때문에時日을要할터임으로公判開廷은早히도三月에나되리라더라

鈴木氏三度出馬

(東京電) 五月「제네바」에서開催될第十回國際勞動會議에派遣할勞働代表에對하야는三次로鈴木文治氏가出馬할模樣인데昨年代表選出權을抛棄한勞働評議會는本年도棄權하기로하고五十四日聲明하엿더라

朝鮮軌道法改正

(東京電) 朝鮮軌道法에對하야今後日本軌道法에朝鮮의特殊事情을加味한單行制令을設하야適用하게되어鐵道監督課長이渡東하야調査中이던바이즈成案을어더十三日歸任의途에就하엿는바局案은決定될터이더라

朝鮮河川令案

日本과同樣

(東京電) 內務省에서今議會에提案할河川法中改正法律案은十四日閣議에서決定하엿는바右改正案과同時에閣議에서決定된河川令案은從來朝鮮에는河川의管理維持에對하야何等法規가업섯슴으로今回日本河川法에相當한規定을設하려는것으로其內容은거의日本河川法과同樣이더라

八面鋒

○亞米利加의、共產主義陰謀根據地는墨西哥하고、米國資本主義의反動的氣勢가猛烈한模樣

○英國이租界의還附甚、要求일지라도、中國이應諾할것이疑問이라고、中國도어지간히强硬해진게야

○駐中英公使의말이、中國의專管租界를兩執하라는것이아니라고、租界를還附하는것이當然한줄은아는게로군

○新義州市火葬場의新設問題는江上某는사람의腦漿을쓰내서말너먹엇다고、그래야此生의罪惡이悔改된다는말인가

○돈三圓이무엇이기에、그리케殘忍한짓을하얏든고、自身罪行뇌悔改나하지

長恨

創刊號 定價 四十錢

京城府觀水洞一四의一 長恨社 電話光化門九三〇 振替京城一四三五八

萬綠叢中一點紅의妓生雜誌「長恨」

創刊에際하야 …… 金月仙
迎春辭 …… 金寶貝
妓生노릇은一生의厄運 …… 金一蓮
내가만일손님이라면 …… 妓生諸氏
다시살자 …… 李銀行
우름어라두 …… 金銀姬
넷기생을본밧자 …… 田蘭紅
사랑하는동무여 …… 金綠珠
넷설음 …… 鄭綠紅
내가바라는女性 …… 眞山玉
草露가튼人生 …… 金竹葉
長恨을마지며 …… 金桂月
눈부와홍부 …… 金桂仙
珍奇한離婚裁判 ……
歌劇「데아보로」의이야기 …… 綠鸞
눈밝은쥐 …… 尖口生
唐明皇과楊貴妃(小說) …… 가운
月經과婦人 …… 硏究生
부인과구강위생 …… 趙東欽
世界一의美男子 ……
逆境의아비로부터 …… 패부자
斷髮과自殺 …… 殷山月
妓生과회생 …… 桂山月
눈물겨운애화 …… 李月香
첫소리 …… 金彩鳳
印象기픈長恨 …… 朴点紅
長恨에對하야 …… 朴綠珠
溫突夜話 …… 金南洙
歲末雜感 …… 尹玉香
人命在天 …… 金道喜
女俳優와妓生 ……
外國人이본朝鮮의妓生 …… 外國人諸氏
妓生生活의裡面 …… 金蘭紅
波瀾重疊한나의前半生 …… 白紅黃
綠衣紅裳의紅恨綠愁는이곳「長恨」

總販賣所 漢城圖書株式會社 京城堅志洞三十二番地 電話光化門一四七九番 振替京城七六六〇番
地方注文 要先金

京城府(龍山)元町 大陸고무工業株式會社 社長 李夏榮 電話龍山長參四番 振替京城壹壹貳八壹番

大陸고무 我고무鮮靴界元祖

京城鍾路(裁判所前) 大陸고무工業株式會社總販賣部 電話光化門七六五番◆振替京城七貳參參番
京城府南大門通四丁目七三番地(南大門市場越便) 大陸고무工業株式會社總販賣部支店 取次 電話本局二一二三番振替京城三七七五番

急告

我朝鮮內地同胞의福利를爲하야 蹶起한本社의事業
朝鮮、大阪間商品賣買代理及確實한商店紹介並職業紹介
大阪에勤務先奉公先紹介並職業紹介
以外如何한事項이든不拘하고取扱함詳細는案內書送呈
大阪市東成區南島町一八一番地 共利社

男 腎氣强壯 女 月經順調 의大福音

英雄은不虛老하고大材는不世出이라扁鵲華陀諸師의心傳秘訣이幾多名醫를經하야이제야公開하게되엿사오니四海僉君子는勿失此機하시고通知하시면有病完治와無病益健의效를得하실詳細書를送呈함
但回信料를要함
中國奉天省十間房 德興號 謹啓
日郵局私書函七號

果樹苗木 約豫募集 (目錄無代進呈)
朝鮮開城南山町 興林農園 振替京城一五〇三七番

原料香水 オリヂナル (오리지나루)

正月의香水는 世界名花三十八種의그윽한香氣가어래가는 오리지나루香水를쓰시기를바랍니다
定價一瓶五十錢부터 여러가지가잇슴니다
安藤井筒堂

◇…여름철장마비가티퍼붓는겨을비…◇

小大寒酷寒時節 全國各道에豪雨

十五日正午까지 京城은坪當一石

卄一年來初有變候

비ㅅ방울소리조차치운 겨울ㅅ비가 십사일밤부터십오일에써치어 완연히여름장마가티쉬일새업시퍼부어 정오까지경성시가에만 한평에한섬이나렷스며 이번비는남으로부산(釜山) 목포(木浦)등디로부터 북으로황해도에이르기까지 전도에나리는중이라하며 소한대한(小寒大寒)추간의치운 절후를압두고 이가티어름을차한북쪽이나 눈나리는남쪽까지전도에거의한평사섬의 큰비가나린는 이십일년이래 처음보는 괴이한긔후라고 경성측후소에서는말한다

平北만除外 三南은尤甚

측후소설시이래의처음일 甲寅年紀錄을突破

어제(십사일)밤 경성상공에는 눈이나리어 십시간에 적설을보이더니 그뒤늘니어 나리기시작한비는 십오일에 이는가자지 계속하야퍼부으며 평안북도(平北道)를제한외에는 각국에나리는터이며 그중경상남도와 충청도만경긔도가 가장심히 나리는중이라한다 십오일 정오까지의 경성의우량은 한평에 한섬이며 이가티겨울에 큰비가 나리기는 십사년전(갑인년일월십삼일)한평에 한섬닷되(一石四升)나린것이처음이오 그후로 지극각디방의상보를 접하지못하얏스나 경성에만 정오까지 발서한섬에이르러 십사년전겨울비를 돌파하얏스니 경성측후소 창립이이십일년이래 처음보는동절우(冬節雨)라고 경성측후소에서는말하더라

雨後엔酷寒

긴조선의상공은 더긔압으로봉쇄

이에대한 긔압배치를 도건대 십사일중국상해방면에잇든 우세(優勢)의 더긔압이 동으로옴기면서 조선남단으로 하나는제주서방(濟州西方) 하나는황해중부(黃海中部)등 두갈래로 난호아지서 조선반도의 상공은더긔압으로 전부 덥히는동시에평북(平北)일대만 남기고 모다비가나린것이오 십오일오전륙시까지우량은 중부이남은 사두중부이북은한말닷되의강우가계속되는중이오 십오일밤부터 몽고내륙의고긔압이 발달되야 전긔두갈래의 더긔압ㄹ 뒤ㄴ니어조선으로 옴습지면서부터 날은돌고 갑작이치워질터이라고 경성측후소에서는 말하더라

越境潛入한 新民府員被捉

중대사명띄고들어왓다 의주경찰에발각데포돼

지난십오일오전중시경 의주군주내면서호동 승에도(義州郡州內面西湖洞)이모중대범인이 잠복하엿다는 정보를보고부터 관할디정혈서(富地警察署)에서는 무장한정사복경관으로 권곽승애도를 포위하고 범인을수색한가 그곳에서데로천다하고 방향을변경하야 그건너편섬인 뎡도(鼎島)를 포위수색하야 드듸어 범ㅅ한명을 데포한바 이방금인처취됴중 이라는데 데그범인은 보처을벽동군(碧潼郡)에두고 지금으로부터 ○○년전에 남만주(南滿洲)에 근거를둔 신민부(新民府)○○대에 가입하야 이래○○사업에 종사하야오던중 작년부터 동관면현(同寬甸縣)「모두던자」(?)곳에 주재(駐在)하면서 의주군 월대(義州郡一部)에서 다수한군자금(軍資金)을 모집하여간 사람중의한사람인적만색(金萬財)으로 란칭넌으로 최근에본부도 부터 세운모제획(某計劃)에 중대사명을 띄고 쉬발ㄴ로나와서 엇중한국경경계선을 돌파하고 의주읍내(義州邑內)에 잠복하야 음모(陰謀)를 정탐(偵探)하야 가지고 돌아들어가는길에 그와가티데포됩이라더라(의주)

『朝鮮의靑年들은 蹴球로잘싸혼다 世人은地球로싸호나』

◇…世上사룸들은[地球]를가지고싸혼다 그러나우리朝鮮靑年은 [蹴球]를가지고싸호기를第一잘한다…◇ 이것은 어느蹴球大會의入場式때를아울른本社長李商在老人으우숩고도힘잇는말이엇다 筆者가半島蹴球界의丙寅收穫記를쓰라기는前에거말을 紹介함은 半島蹴球史그것을 그대로 그려노흔『드르』로볼수잇는까닭이다 實로半島運動史가잇슨以來衰弱하여가는우리民族의 生氣를振作식힌것은 오직蹴球이것뿐이니長文을피하고다음의實記로옴긴다

◇

培材高普蹴球軍이鮮滿中等校의『삿카』優勝權을누리어 丙寅一月에 멀리日本에遠征한것은 半大蹴球界를歡迎한가피아울러半島運動史의特書할바이엇다 이것이朝鮮中學校가蹴球를가지고日本에遠征한것은처음記錄을지엇스나大阪大會에서優勝한强敵御影師範軍에三對零으로惜敗는하얏슬망뎡 實로彼等을驚異식힌바 이것이 안맛슴은當時日文紙의

◇

所評이다

蹴球技!이것으로日本과對抗하기를비롯한丙寅年 四月에 大阪서遠來한『삿카俱樂部』軍을訓練院頭에다가 朝鮮蹴球團은三對一로延長은一對一로日本을代表하는强敵을물리치고 培材와朝鮮及延專과의決勝은當時純宗孝皇帝昇遐로말미암아中止케되니이것이써敵을迎하야氣焰을吐하기는처음이엇다 (寫眞은培材軍)

元山近海엔暴風雪 船舶十六隻遭難

어선륙척파발동긔선도위협

交通杜絕、列車不通

십사일오후여섯시부터 원산(元山)일대에는 폭풍(暴風)이 이러나며한박눈이쏘다저 십오일오후세시까지 약이척의눈이 싸혓스며 이폭풍설로말마암아 원시의교통은 두절되고해안의계일어시장(魚市場)압헤잇던 서박(船舶)여섯척은 파괴되어손해가실노 삼천여원에달하엿고 、또한명태(明太)를실흔배의 아홉척은 방금위험상태에잇스며 발동선공진환(發動船工進丸)도 방금위협중에잇다는데 오후네시에 도착하는경원선렬차(京元線列車)도불통되엇는바 아즉도강설은 그치지아니하얏더라(원산지급뎐보)

各地雨量

仁川觀測發表 十五日正午現在

십오일 오전륙시부터 정오까지 여섯시간 조선전도에나린 우량은 다음과갓더라

元山	一石二斗六升三合
京城	一石一升
龍岩浦	一斗八升三合
平壤	三斗三升
仁川	七斗六升九合
原州	二斗五升六合
木浦	七斗二升二合
釜山	五斗四升九合
大邱	二斗一升

【인천뎐화】

平壤 평양디방에는십사일오후네시부터눈이 나리더니십오일새벽에는비가나리어배아닌장마를만늘고또다시 치워지면서 뎐차길은전부얼어부터서 뎐차운뎐을 하지못하얏스며 열시경부터 일부의운뎐을보앗스나 서문통(西門通)에서는 뎐차두네가 탈선되얏더라(평양뎐화)

安岳 황해도안악군(安岳郡)일대는십삼일밤이래로만혼눈이나린데다가 갑작이그눈은 비로변하야 해아난홍수를 이루어부근 일대의교통은두절되고 더욱이맹렬한 서북풍으로인하야 각처에 피해가 상당한모양이더라(안악뎐화)

成川 평남성천디방(成川地方)에는십사일에 나린눈이 한자두치의 적설이 되엇스며 성천(成川) 기타디방에는 자동차런부가 불통되야교통이두절 되얏더라(평양뎐화)

映畵檢閱料問題再燃 營業稅引下請願

전국영업자일제결속해 總督府에出頭陳情

작년사월 일일부터 영화검열규측(映畵檢閱規則)이 실시된이래 시내활동사진상설관 경영자(經營者)와 및영화배급업자(配給業者)로부터 이러한 검열료금치하(値下)운동은 월여를두고문네거리가되어 맹렬한 운동을계속해오든바 당국으로부터 상태를 됴사한후에 ㅅ답한다는청ㅅ을에 지금 사월이갓가운 년도 다려왓는데 (年度)말을 압헤누고 최근에이르러 또ㄴ시검열료금 치하문데가재연하는 일면으로 경성뉘에 대하야 영업세(營業稅)인하청원과경성뎐긔회사에 대하야 현재보통료금으로 해달라는 데거리가되여오며하야 현재이십권수를 이십오권까지 허가해달라고 경긔도보안과(保安課)에 청원하리라는바 검열문데에 대하야서는 일에 관계자가 총독부에진정키로하엿다는데 뎐긔회사측의 료금문데는 대데에잇서 회사측의 량해를어들 모양이라는바이외에도네개는영업자들의뜻대로 될것갓다더라

環)의 삼십 노정맹하게되어일반의후미 될것이라고보더라

放蕩兒의最後

부보가준돈안노내자 「모히」를먹고자살

본적을전라남도 광양군 진월면 진정리 일백사십팔번디(全羅南道光陽郡津月面津亭里)에 안충ㅅ(安忠鎬)(二四)라는사람은십오일오전 칠시경에 시내안국동(安國洞)팔십오번디 삼서계(?)에서 「모히」를 먹고 자살을도모하야고민하다가 동아홉시경에 드듸어절명이되고 말앗다는데 원인은전안충호는 정한직업이업시시내로도다니며방탕한생활을계속하여오든중최근에이르러서는그의서골집에서만푼의돈도보내주지안음으로 ㄴ바 츰내세상을비관하야 그와가티자살을한것이라더라

안먹은음식갑바든 料理店主와酌婦

손님을속여나먹은료리갑낫고 벌망네결너각각징역을살게돼 一審엔最高一年半判決

인천부신뎡(仁川府新町)십팔번디에서 해안정(海岸亭)이라고하는료 뎐을경영하는좌좌목사(佐佐木サヨ)와 그집에서 작부(酌婦)노릇하던 정상하쓰요(井上ハツヨ)(二三)와 또한그곳에서 작부노릇하던 죽원미쓰예(竹原ミツヱ)(一九)의 세명은 지난십이월 이십칠일에 경성디방법원인천시텽에서 사긔죄(詐欺罪)로 각각징역일년 반과 륙개월 ㅅ 십구개월의판결을 밧고 절는바 그범죄내용을 들으면 그들은공모하고 손님을속여먹지 안는음식갑을 더바다먹은것이 발각되것이라더라

십사일부로 발행한일본풍구신보(豐州新報) 장긔신문(長崎新聞) 구주일보(九州日報) 구주일일(九州日日)좌하매일(佐賀每日) 마관매일(馬關每日)등 제신문은 동경사건(東京事件)에 관한긔사로 인하야 차압처분을 당하엿스며 더욱 십삼일부 동(?)

電話局팔고 外套를詐欺

종로양복뎜에서

시내남대문통(南大門通)일뎡목 종로양복뎜(鍾路洋服店)리준호(李俊浩)의집에는 지난 십삼일오전열시경에 나히이십세가량되어보이는 청년이와서 자긔는동양뎐화국에 근무하는 산본실(山本實)이라하며극오바를외상으로 팔드래도 상관이업다할으로런리준호는 의심업시 사(?)사(?) 「오바」를오십원자리한벌을 주엇든바 그자는그대로종적을감추어 버렷는데 그후에리준호는 벌안간의심이나서 뎐화국으로불어보앗든바 산본실이라는사람은 임개월전에 해고를당하엿다함으로그제야사긔인줄을 깨닷고그리유를 소관서에 고발하엿스나아즉범인을 데포치못하엿다더라

도(資源道)에빼부산에관조일신문(大阪朝日新聞)도전긔과사로인하야 차압처분을 당하엿다더라

天道、侍天兩教와 鼎立될新宗教

松菴孫定欽氏弟子發議로

◇天道明理教誕生

련도교제삼세교주손명희(天道敎第三世敎主孫秉熙)씨의숙부(叔父)요당시시텬교(侍天敎)의귀암(龜菴)과련도교의의암(義菴)과가티원종은송암(松菴)손정흠(孫定欽)씨의교(敎)를벗드는신노도현재권소서에그수효가적지안흐나 련도교(天道敎)도인하야손병희(孫秉熙)씨의이름이놉흐고 시텬교(侍天敎)로 말미암아귀암(龜菴)의이름도낫스되삼암(三菴)중제일이라고까지하던송암(松菴)의이름은드러나지 안케되엇슴으로 송암의 문제자중의 유력자인경성락원동(樂園洞)에 사는 디강영완(姜永完)씨와 및십여명의발긔로 련도명리교(天道明理敎)를 이드ᄂ 키고 런조선으로부터 신도(信徒)를 모집하야 송암의 이름을세상에 드러내이게 하라는 계획이섯슴으로 방금개교(開敎)의 준비에 분망한중이네사무소

더라 (평양면화)

十五名으로組織된 大賊團一網打盡

피해액은수천원이나돼 鐘路署冒雨活動所得

십오일 이른아츰부터 나리퍼붓는모진비를 무릅쓰고 시내각처로대활동을 계속하든종로서 사법계 산뎐(山田)형사를 필두로 한 형사대는송현동에 마츰내고시정(古市町)부근에서 무교정(武橋町)시내명동(貞洞)부근에서 십오인조절도단을 데포인치하야다가 그자들은일건에종로서에 검거되사인조(四人組)절도단의련두목(?)과 정ㅅ주와직업이업는김순복(金順福)(一三)김윤귀(金潤基)(二三)박호영(朴鎬永)(三一)리수명(李順明)(二一)박원경(朴元敬)(三六)김수현(金壽賢)(二三)최태학(崔泰學)(二九)홍남식(洪南植)(三一)김유태(金興泰)(三二)조춘화(曹春和)(二四)로용산(盧容山)(二二)안치선(安致善)(二二)안복운(安福雲)(二九)김삼성(金三成)(二三)김완식(金完植)(二二)의 십오명인바 그자들은 십오인조절도단을조직하야가지고시내각처로 단을조직하며 절도를 긴문으로하야 최근에 시내에서 발견한어지간한절도사건은 전부그자들의 소위로그피해액이 무려수천원에달한다는바 또그외에도다른여죄가 만흘듯함으로 종로서에서는 목하엄중 취됴를거듭하는중이라더라

生路를차자他鄉에漂泊 全財產뺏기고畢竟自殺

삶의길을구하여서타향으로뉴리표박하다가 강도에게전재산을빼앗기고최후엔자살

평남평원군영유면송석리(平南平原郡永柔面松石里)김상선(金

日本新聞差押

일본

烏飛梨落關係로 聯合會를注目中

리동혁이가검거된것과 柳公三의吉林潛跡

황해도출생인 정의부원(正義府員) 리동혁(李東赫)(三五)은 고려혁명군 고려혁명군(高麗革命軍)의주요사명을띄고 조서에잠입하야 시내와룡동(臥龍洞)련도교 련합회(天道敎聯合會)와 련락을 취한후○○을 목덕하려고 길림(吉林)으로 건너나 조서내디로들어오다가 장춘서(長春署)에데포되엇다함은 이미보도하바어니와 전긔리동혁을 데포하는동시에 당국에서는 련도교련합회를중대시하야 목하엄중한 조사를하는중이라는데 그는 련도교는 그재정난으로 말미암아 백수에 이르고 국세 금 기후는련합회의 ㅅ자 인서 에서 유공삼(柳公三)은 일찍이 길림서(吉林署)에게 당국 경계의 수ㅅ 하여야 취나 위하여 금일 수관을 계속

일반의 일이되자 세상 모든사람은 만흔결평을 혼자참고 우려진것을 오직한탄하고 농촌으로돌아와서 광이와 싸웟ㅅ하며 그래도먹을것이 잘생기지아니하야 이번에다른곳의 농토를 구하기위하야 떠나갓다가 자긔의친생명인 삼백원돈을 강도에게빼앗기고 그와가티 타향에서오도가도못하게되엿슨것이며 이풍편으ㄴ들으면 검상서는필경자살하고말엇다하야 그의가족들은 실성할디경이라더라 (평원)

一山殺人犯

모든것을자백해

작년십이월 이십삼일경원산(元山)에서 본인고리대금업자(高利貸金業者)를참살한사건이 이러나자 소관 서대문서(西大門署)에서는 불렵주야하고범인수색에 힘쓰던바 이외에도 당디부근에사는박준식(朴俊植)(三三)이란자를 혐의자로 인치하야경성디방법원검사국(檢事局)과협력하야 극력 물적증거(物的證據)를모집하는일면으로 취됴를한바 박준식은 절국범행에 대하야 모든것을 자백케되엿는데 이사건은 비로소 일단락을고하게된 바 전긔박준식은 오래동안 오리무중에잇던 피해자에게가서소작(小作)을청하얏스나 원ㅅ을품고잇던차에 현금을 가지고잇는것을 탐지하고 그와가티 강도의뜻을두고 당야동가를습격하야 참살에까지 이른것이라더라

生活難으로생긴慘絕한哀話

평남(平南)김상선은 본래빈한한가뎡의 생장으로써 일즉이 아해를바커 한푼의가산도업시 분가하야 이해것ㅅ여더을 노루하야 그날그날의 입에풀칠을하야왓스나 날이갈스록 남의빗은늘어가고 먹을것은업서서 하는수업시 긘긔오래살아오든녕을떠나 실림의 권솔을다른곳에구하기위하야 일권에 자긔의추가산을팔아 산원(?)돈을만들어가지고 강원도(江原道)디방으로농을발하엿는데 김상선이가 그곳에서 자긔고향에부친서신에의하면 가는도중에서 강도놈에나 휴대하얏던삼백원돈을 모다빼앗기고 지금은 오도가도못하고 한날아변군(?) 고산여관(成南安邊郡新高山驛前)려관주숙 김귀호(旅人宿金基鎬)의집에 두하고잇다는바 이소식을들은자긔가족들은 오작이나 나섭비로이섭워는흔하야다시 몰아오다고오편으로부쳐주엇는데 그범서이십여일이되도록 아무소식이입슬뿐더러 그가 류하고

磨石隅里에 他殺屍一個

피투성이시톄들을발견해 中野檢事現場에急行

십사일 오후네시에 경긔도양주군와도면마석우리(揚州郡和道面磨石隅里) 고개(峴)에는피투성이가된 타살시톄(他殺屍體)가 잇다는 급보를 접하고 경성디방법원검사국에서는중야(中野)검사가 십오일아츰 아홉시에 정신이업도록 피붓은 참아보지못할 참상이엿스며 현장은 급히 몰아나온 사체(?)관 동리(?)로출장하엿다더라 방우리(磨石隅里)로출장하엿다더라

평양대성학교(平壤大成學校)를마치고 이어 류행징 감노로죽가라하는사람이 요사이 도경찰부에 보고하야 동경찰수에서는 경긔도경찰부와 경성디방법원 검사국으로 다

交際善手의 成功의捷徑는 交際秘訣

●남의고임을밧는法 ▲他人에게고임밧아成功하는秘法 ▼女子를반하게하야혹하게하는法 ▼男子의心을自由로히내뜻갓게하는法 ●本書는著者多年의實感에依하야心血을注하야著述한他에無類한快著이라男子나女子나此本을讀하면必히남을호리게하야交際의神秘를解할수잇게함 (內容一部)女子에心을自由로하게하는妙法 ●男子의心을自由로하는法●男便의愛를獨專하는法●妻를생각대로統御하는法●妙齡處女를誘惑하는法●戀人의心을自由自在케하는法●友人間交際法●外交의秘訣●座談의秘訣等其他交際善手가되는모든手段을詳述함

最新洋裝金字函入美本 特價金一円卅錢 ●前金送料六錢●代金引換은郵費로ㅋサ送하라고申請하면送料共金一圓四十五錢에拓送함 此新聞廣告記入本注文者千名限 美人法一册進呈 東京麴町坂後河二ㄴ二七三 振替東京二二二 東興堂

大雄篇 驛馬車 全十卷 名畵 豪勇無雙 全六卷 映畵 嘆息하는흰百合 全八卷 大喜劇 해낭뒤골서부자소동 全十卷 特別豫告 코가웃둑 全二卷 團成社 電光九五九番

完結篇 스페드의1 全六卷 ●유社獨特센추리喜劇 十二.三日週 코가웃둑 全二卷

▲十四日封切 新春第三次超特別興行 ●유니버-살會社特作長篇 유나이데드애지스트特別提供 自然派의巨匠그리퓌스氏作品 不朽의珠玉篇 白薔薇 全十卷 그는에서자라난어엽븐손창미곳이던시든네항긔두번못오리만ㄴ게신그에게향긔실어보내리오고가는빌니피서산넘어갈뼈에서누이애해가지네봄이짓터나옴네훗너지는네향긔다시두번ㅊ오리 ●유社提供셀즈닉特作映畵 人情活劇 明暗 全五卷 山도밝다물도맑다 김고깁흔산중에는쾌한품산장ㄴ기조흔대雪嶺이러한농경란은모드娛樂價値滿點

大悲曲 放浪者 十卷 名畵 大地는怒함 八卷 名畵 不忘曲 全篇 開館의 特別豫告 京城府仁寺洞 朝鮮劇場 電光二〇五〇番

大白薔薇 ▲一月十四日封切 新春劈頭에二大公開 最大長尺 全十四卷 佛國파데社超特作品 映畵藝術의先驅 佛國文豪의名作 原作者鉅額三年間의長時日을費하고百八十萬프랑크의大金을投한大努力篇! 東京帝劇上映時 日大好評의盛况을呈한大名畵! 斯界에君臨한 勝利者 全十卷 今春映畵界에凱旋한開團의紫品! ▲大파社超特作品 「十誡」 靈魂絶叫를鼓舞하는 세실·비드 디밀氏畢生의大作 現代人의罪惡과利의描寫! 資本家와勞働者의人間心理의變化와矛盾을暴露하는大篇 特別豫告

皮膚病退治 데-무水

殺菌作用 鎭痒作用 防腐作用 消毒作用 消炎作用 收斂作用

皮膚病의根源인諸種의菌虫을殺滅함 外傷又는內臟의異常에因하야患部의가려움을除함 皮膚面에黴菌의侵入을防止함 皮膚의膿을分解消滅하고조금도 痛苦를感치안코速히 患部를淸潔히함 게함着患部를狹少하게해서 漸次로良好해지는

데-무水主治効能

◎랑습증◎살거스럼◎습종◎음◎가려운데◎마른버짐◎땀띠◎진무른데◎머리에나는마른옴◎어루러기◎여드름◎魚鱗癬◎좀은옴◎입술이나肛門이진무는데◎약독이나옷올린데◎땀띄◎버룩◎빈대◎모긔◎각다귀◎毒虫等에물닌데◎皮膚病一切

데-무水의特長

젓지안코、압흐지안코、內攻치안코殺菌하고압흠과가려움을업시하고、덧나지안케하고消毒해서異常하게여길만치良好하게됨

데-무水價卅錢、五十錢、一圓、二圓、送料內地六錢、全國到處의藥店에잇소、萬一品切의時는左記로

東京市芝區田村町十八番地 東京藥院本店 電話芝四五七番 振替東京六〇一〇〇番 大阪市北區北浜町一丁目 東京藥院支店 電話南一二六番 振替大阪五〇八一八番

元發水ム-テ

可恐할傳染性이잇는 도라홈과모든眼疾에 第一卓効잇는 理想的眼科新藥

직 치 수 直治水 CHOKUJISUI

略効 ▲도라홈 ▲진눈 ▲삼눈 ▲물은눈 ▲흐린눈 ▲졸目 ▲진眼疾 ▲結膜炎 ▲水㾕眼 ▲其他眼病諸症에特効가有함 ◆恒常二滴을眼에注入하면 眼病을豫防하야 根本的으로視力을增加케함

價二十錢、卅錢、五十錢 ▲販賣全國各藥店 本舖 大阪順慶町 東京銀座町 丹平商會藥房

미국배우 쪼(…)[자리차
…내이간두 사람의 공유재산 이
만(…)리유가잇다」고하며 또한
도면진뎡조계(天津의新界)에
이것을보호(…)
…하야봄
…못서에서(…)시업중히하하
요사이 로이돌(…)록하면(…)
…은사람이 법가이천명(…) 몰와
가라하는사람이 요사이
느대감도비(…)현상이다

元山 樓氏女子高普
聯合빠사大會와參加學校의消息
금년처음의참가이나 출품은천여뎜이될듯

녀자중등교육긔관으로 북선 디방에 오즉하나인 원산루씨(樓氏) 녀자고등보통학교가금년에 새로히 참가하게되야 대회에디방학교로써 유일한 색채를띄이게할은 주최자된우리도 무한한 깃붐을 가지고 축심으로 환영하는바이다 그학교는 현재생도가 백여명이요 이십여년의긴력사를 가젓스니 서력일천구백삼년에 미국남감리교 녀선교회의 경영으로당디양지동(陽地洞)에 긔와집열간을 건축하고 십여명의녀자를 모집하야 보통교육을 식히든것이 즉그학교의 창설된시초이다 생도가년년이 증가하야 일천구백십년에 산제동(山祭洞) 현재긔디로교사를옴기고일천구백십삼년에 잡종학교인가를 어더고등과와 보통과를두게되엿다 그러나 경비곤난과기타 사정으로인하야 고등과의 존폐문뎨가 여러번낫섯고 모진풍파에 그운명이사러지는 디경에까지도 니르럿스되 학교당국자들의 꾸준한 성과 변함업는정의로드듸여 삼년동안제의거대한교사를 신축하고 내용을충실케하야 작년봄에 녀자고등보통학교 인가를엇고 마츰내 오날의융창함을 보게되엿다 그학교의재봉 수예 뜨개질따러 가르치는 선생은일즉이시내숙명녀자고등보통학교를 졸업하고 모교와숙양녀자고등보통학교에서다년간근무하엿슬뿐 아니라 년전에재봉교과서를 편찬하야 녀학생계에 다대한 유익을씨친는김숙당(金淑堂)녀사이니그의감독으로교회에출품될재봉, 수예, 편물등을 합하야 약일천뎜가량이되고 특별히 생도들의손으로 친히염색한의복감과보자도만히잇슬터이라한다 (사진은원산루씨녀자고등보통학교전경)

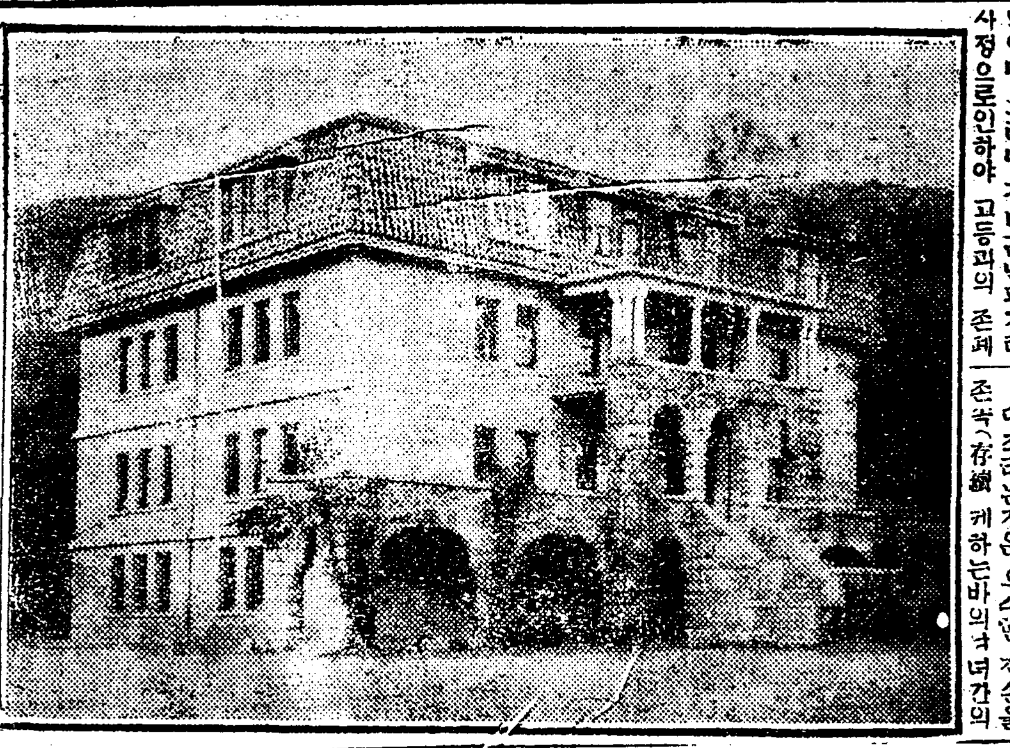

의상 성질이 울첨합니다

【문】 금년열여덟살먹은녀아의아들이 성질이너무 고약하야서 말하기도 실혀하고 걸핏하면 죽는다는것만 생각합니다 몸은 그다지 약하지 안은뜻한데 마데 무슨원인일가요(田新冊)

【답】 신경쇠약에걸린듯한현상이 아닌가합니다 규측뎍으로시간생활을 하게하고 음식을삼가게하며 쳥년들의걸리기쉬운 부정행위를 주의하도록하여야겟습니다 하여간 한번의사의 진찰을 바더보십시요 (一記者)

부부생활 (六)
뎡조가무엇?
남녀의고등한도덕 두마음을품지마라

뎡조라는것은 우수한 자손을 존속(存續)케하는바의녀간의 도덕이올시다 뎡조라는것이 인류생활에 가장 대절한것인것은 더말할것도업스나 예부터 여러사람은뎡조라하면

◇녀자만이 주봉 할것가티 교훈을 바더나려왓습니다 그러나 이뎡조는 녀자만이직힐것이아니오 남자도 똑가티직혀야할것입니다 그럼으로오늘날녀자더러만뎡조를직히라하고남자는방종한생활을하는것은남자가케마음대로하라는 전체이것은 다시말할것도업는것입니다

뎡조라는것은 다만 삿뎍관계의 필요이아니요 쉬웁게 말하면 두마음을 품지안는다는 것입니다순결하고무구(無垢)한심경이

수정과가티 흐리지안흔 마음을 뎡조라고 일음지을 것입니다이러한것은

◇남녀사이 에 부치어 말하면 이것은남자에잇서서든지 녀자에잇서서든지 그마음과 몸을 순결하게 직힌다는데에귀착하고말것입니다

사람을 련모한다는 것은엇던사람이든지 자유로할수잇는 것입니다 서로마음으로 그러케사랑하는동안에는 남녀의 뎡조에는 아무런한 영향이업슬 것입니다 사랑한다는일이 구데화할때에 그수단방법으로 인하야 뎡조를 상케하고 뎡조를 깨트리는것이 될것입니다 그러함으로 남자이든지 녀자이든지 쌍방이

◇사랑하는 사람에게대하야서는 두마음을품지말고 더욱킹정무구한 경디를 구하야거긔에편안히 일생을 보낼수잇다면 그야말로 뎡조를구데화한것인가합니다 이킹정무구한 곳에서한거름 떤것으로 떼어놋는다면 이것은두마음을 품게되야 外ㅅ한정신생활상에혼란한상태를이르게하야마음의통일을일케되는것이니 이것은 두말할것업시뎡조파괴라일것입니다

한글
三月이와도적 (三)

그리고는 안으로돌어와서 永根이마누라를보고 그사연을 죽말한뒤에『너무섭어마십시오 당신덕과 우리집과는 한집안처럼하고 내가먹여살려돌보려이니까 조곰도걱정마시고 다만우리를 아모도모르게 術術을 차려주십시오』하고 갈갈이 찌어진 永根의서례를 나려서 방으로들여다 놓앗음니다 그리고 洞里人사람들을한테는방人사이에 벼안간 죽엇다고발을내엿읍니다

三月이가 春三이를보고무엇이라하더니 얼리선길는가거를 찾아갓읍니다 主人없아범을보고『이놈은 技術로하지안으면 안될혈입니다 그래우리집까지 눈을가리고 가서야하겟슴니다. 처가손님을 붙늘게요』하고 三月이가 말을하니까 처음에는 그따위짓을 누가하단말이냐고 아주승다고 중얼거리더니 金錢한푼을 손에다쥐어주매 그제야 솔그런이 못이기는체하고 눈을가리고 三月이한테 끌려갓읍니다 안으로 데리고들어가서는 눈가린것을 글어주고 主人의시체를 한때이어서 꿰매달라고 부탁을하엿읍니다 그랫더니 워낙질엇을때 누려 배운송치라 감쪽같이 얌전히맞후어서 꿰맷읍니다 다맨뒤에 또金錢 네덧닢을 주엇읍니다 신청이는아조좋아서 굽벅굽벅절을하고 아까올께처럼 눈을가리고 三月이손을 붓잡고 집으로돌아갓읍니다

이럿케하여 永根이가 죽엇시다는줄은 아무도모르게 장사를지냇읍니다 春三이內外는 永根이집으로 들어가살게되엇읍니다

그런데그뒤에도적놈들이 또 곳곳넉에서 와서본즉 시체가 간데없음으로 이게엔녀인가하고 모두얼이나서

『밤만하으로 이近處에 우리技術者 아는놈이 있는게다지……』하고 떠놓면서 法을알려야 곳그놈을잡아내서 爲先여기시저 洞里로보내서 變裝을 한結果 한사람을뽑아서잡아죽인놈이 연놈인가 그것을 찾아내기로 하엿읍니다 그러면 그시체라는시 金錢을 꼬내간놈을 알수있다는것입니다

民族、社會運動의唯心的一考察 (七)
―反動、傳統、文學의關係―
◇一 廉想涉

何如間 이와가티 唯心的으로나 唯物的 實際運動으로나 兩者가一致되고 協力하며 倂進하는것은 目下期待할

反動運動 에잇서서 紹對必要한일이다 勢力의擴充으로도 그러하거니와 社會運動側의見地로서도 民族運動은社會運動의右翼的先行運動을하야준다는로써 더욱히必要할줄것이다 가장現下에實際化하는文盲打破運動이라든지 其他一般處村無產者救化運動이라든엇서서 多少의主義政策上差異點이不無일시라도民族運動側에서貢獻함이만흘것이오 또한實際에 社會運動者보다便宜와權會를만히 가질것이다 民族運動이나 社會運動이나 다가티 世界의被壓迫民族이全同一階級과 國際的聯盟을맷는것도 必要한일이요 또한 現前의自民族에對한壓迫民族內의無產者와그政黨과握手하는것도 事實如何에따라서는 不必要한일이아니겟지마는 그보다먼저밀接한必要를 늣기는것은 自民族內의兩翼運動의迅速한提携에잇다고確信하는바이다 좀더緊切히말하자면民族的一面을버리지안흔社會運動―社會性을無視하지안흔民族運動……그것을 지금朝鮮은要求하지안는가! 아모리『朝鮮民族的인政治經濟狀態』에살수잇게될지라도 機械에―資本主義的生活法則에隷屬되어살기를願하고 自然의理法에돌아가기를 생각지안는同胞는새로운世代에 발나치지못할伴侶요또 아모리 새로운

生活環境 에安適할수잇드라도 民族的個性을喪失하야거나 地理的條件으로約束된自民族의傳統을無視하는社會員은 自然의理法에歸順하라는 人類의新行路의同行者가 되기어려울것이다 엇더한世代엇더한生活組織下에서라도 半島의흙은朝鮮말을하는사람과맛그의子孫의손에서 갈(耕)리우고 朝鮮말은半島의흙을 가는사람以外의人사람의입에서會話되지아니할것이기때문이다 그리아니할수도 업거니와 구태어 그러케아니할必要도 업는일이기때문이다 『쏘비에트』아라사가

各聯邦의 敎育을 統一된組織下에 各自의邦族語로施行한다는것은 얼마나 自然의理法에順適한方法이요 또얼마나愉快한일이냐! 그리하고서야 人類의文化는 비롯오正道로들어서고 또한燦然한빗을어들것이요. 또그리하고서야 人間의自由는 確保되엇다할것이다 日本사람에게는 『三味線』을못게하여라 아라사人사람에게는 『바라라이카』를 타게하여라 朝鮮사람은 長鼓를 칠자나! ……그것은 다―그土地 그自然속에서 自然의理法에로된 그百姓의 靈魂과 個性의울림용인연고니라.(完)

―丙寅歲暮於東京郊外―

『가갸날』과外國文學研究에對한飜譯時期의內容的價値 (八)
鄭寅燮

이와가티 右朔詩人에게伊太利文學의影響은多大하거니와그것이또한散文方面의英文學에波及되야『푸어ㅣ』의現出을보게될것이다

文學의不朽大才『沙翁』의作品中에 特히그劇을생각해볼때에 約四十個가大概 그先人들의作品또는 外國固有의民俗的材料에서取한것이다 一一히그仔細한消息을캐수업서 다른機會로미루거니와 外國것의紹介와研究와譯本에서어든바結果는그이에게無數한靈感을주엇을뿐더러 先人들의努力은 우리는啓發함으로서 그努力이의貴重한것이요 우리들의體驗이他人을神益함으로서 그體驗에意味가잇다는것가터 非但『沙翁』뿐아니라 英文學의아버지『초ㅣ서ㅣ』라든가 또는『仙女女王』으로서名한『스펜서ㅣ』等의作品도 全혀그들의創意가아니엇다 假或 그와비슷한類想의 그前人들에게잇섯다할지라도 그것을突破한大才의閃光에依하야 自己獨特의엇던새로운色彩와香氣를주어서보담더조흔것이된다면그것은 그前것보담은優秀한것이라아니할수가업다 이것은非但文學에서반合適한肯定뿐이아니라 다른科學에서도 偉大한發明이다하면 그根本的先人의研究結果를차자가면서 그土臺에서獨特한新王을發見하는것과가티『괴테』『단테』等勿論하고 그이들의擴大作品에라도 過去先人들의傳說的記錄又는所產에全혀獨立하려하는누엇이許多함을보드라도 狹少한井底에서 自慢滿足하기쉬운皮相社會에는그大非外를볼수업는境遇에잇슴을開放하고 보담더만코조코넉넉한것을보이며 理解식히는것이 얼마나깃분일이며 얼마나價値잇는努力일가

다시말하면 朝鮮의現狀에잇서서는 特히文學的生活의努力에도 外國文學輸入의社會的運動이緊切하다는것이다 그럼으로 그輸入에는國語의發達이同伴될뿐더러 母語研究가必要하게된다 大體飜譯文學이란것이存在할는지모르지만 그것의結果에는더 飜譯그自體에만낫나지안는것이요 여러가지附屬的效果를볼수잇는것이다 어느나라를勿論하고 그自體가對他的微弱地位에잇스면 그發達途中에一次飜譯時期가잇는것이요 그것이어느程度까지發達된때에비로소文學範圍가넓어질뿐더러世界的一般批評眼으로서 文學所產의價値가顯著해진다 그래서 國語의豊富化와함께 創作範圍도擴大되어질것이다 『가갸날』과飜譯―이러한問題도相當히重要視할餘意를가젓다

英國文學의아버지『초ㅣ서ㅣ』는 그英語母音에 無限한愛着心을가지고 在來의羅典語崇拜를에트리자 國語活用을文學에서偉大化하엿스며 豊富化하엿다 元來『노ㅣ만』人이英國을征服한後 佛人은勿論이요 中流以上의英國人도 交際上또는利益關係上 佛語를使用하고 下流民間에만英語가使用되엇섯다 그리고 文學은有識階級의獨占이엇슴으로 이時代의文學은佛文學이流行되엇섯다 또英國貴族은 大概그領土를淺敗하고노ㅣ만貴族은그代로旺盛해짐을볼어『위리엄』이오자 新規의貴族政治가 나오고 英國民에게잇든法律 制度 醫術 言語等은 모다破滅되엇나 이러케되어서 英國民의소리는 永劫의沈默에歸한듯하냐지만은 그것은死의沈默이아니요 말하자면 그沈默속에 後日漸漸蓋어저서 生生하게될潛勢力을培養하고잇는것가트며 二三世紀를經過한十四世紀에이르러 躍動하는血潮가充滿하고 强烈한소리를내게되엇섯다

이러케해서 英語그自體는도로혀 豊富하게되엇슬뿐아니라 自己國語로譯된外國傳說과創作은 漸次英國化되기도하고 또는 創作化되여 今日의英語와英文學을現出하게되엇나 그들의文學的民俗材料는 또한藝術化되어서 國民文學的要素도色彩化되엇거니와그中에서도 英文學에波及된바內容的取題價値는 또한偉大하다 一例를들면 『아ㅣ서ㅣ王』傳說가튼것도 여러가지制產的要素가 附加되여 어느듯英國化되고 따라서 諸多한것을統一한이는『마도리』이다 이것이 十七世紀부터十八九世紀에이르더『아ㅣ서ㅣ王』에對한이약이를 노래튼詩人은無數하게되엇다 『스펜서ㅣ』『드라이덴』『테니슨』『아ㅣ놀드』『노ㅣ리스』其他詩人들의作品에顯著할뿐더러 大陸諸國의文學에도크다란感化를주엇다

이러한意味에서도 『가갸날』의生命은不亡이요 그를따라旺盛해진民俗學的研究도 自然히우리文學將來에 根本的材料를提供해줄것이나 近日우리少年讀物에 童話, 傳說, 民謠, 童謠, 神話가만허지고 記憶조흔年少時代에 將來文學生活의豊富한材料供給을한는 意味에서도 그傾向은輕視치못할것뿐남이다. 그러나 그것이좀더어문界에모廣汎化되야朝鮮의『호ㅣ크, 로어ㅣ』協會가튼것이이러나야 國民文學要素의文學部分도 盛旺해질것가튼데 더머나等閑視해오든大今年新聞上의一傾向은 『가갸날』에附屬的으로同伴된民俗採掘이나 내主觀으로보아서는 무엇보다깃분일이요 그를따라 外國文學研究의飜譯 『가려거리』도 커다란根本的消化의움이될가한다

이제나는 日本의外國文學研究事爲하야 一言을展開식히거讀과 그事實몃가지를들고끗한다

第二回
全朝鮮女學校聯合빠사大會
一月廿一、二兩日間 鐘路青年會館에서

參加學校

京城女高、槿花女校、同德女高
梨花女高、培花女高、淑明女高
進明女高、貞信女校、元山樓氏女高
―가나다順―

主催 中央基督教青年會 朝鮮日報社

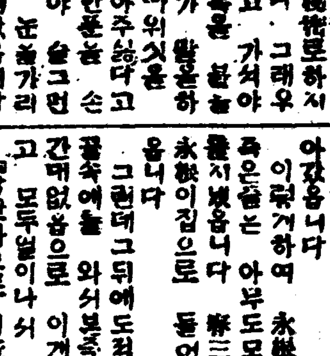

귀일흔帆船 【15】
李益相 作 李青田 畫

혜경은 창호를 현대화못한 바로 멋분시간전에진다그를 생달오운사람이것가테 생각하엿다 그러나 이와갓한 자리에 안저서 말을하엿다 그는 결단코 생달오운람은 아니엇다 그런남자와가 그러케 우울해보이는 얼굴도 업고 그리고 각금빙그레웃는 가운데에는 평화로운미색이넘처 흘럿다 그리고 순하고 구수하게 내뽓는말가운데는 일종의 매력(魅力)조차 들어잇는듯하다 그러치만혼면 그는너물이다 그러치만혼면 괴이한이중성격(二重性格)을 가진것이다 우순말을하는 정녕의말과가티 그는 사괴기만하면 진실하고 자미잇는 친구가 될수잇는사람이다 숫불과같은情아런 어케밤의 얼골을 그림자도 볼수업고 오으느 아조삭인듯한 고요한처녀같은 그러두노가 얼마나 맑석한것을 말하는듯하다 그리고 다른사람의 눈에서는 볼수업는 한가지의 광채를그는 눈동자속에 김이깁히 감추어두지나아니하엿나 의심할만큼 혜경은 자긔의신경이 현란하여짐을 늣기엇다

이와가티 생각하는동안에시간이 이삼분 지나갓다

인순이가 이러나서 밧그로 나아가랴 일때에

『리선생은 언제떠나시겟습니까?』

하고창호는 말을내엇나

『오늘오후에는 떠나야 되겟서요……』

하고 혜경은 대답하엿다

『가면어되로 가십니까……』

『군산으로가게되겟서요……』

『지금도 순회하실작정이 남엇슴니까?』

『몃군데 남지안햇서요 이삼처 들르면 예덕대로는 마칠모양이야요……』

『그리고는 바로경성으로 올라가시겟슴니가……』

『네……』

창호는 두어인지 생각하더니

『주도 멋칠후에 경성에들르갈가합니다』하고 자ᄀ누의미잇는것가터 바라본다 밧그로 나아가든 인순이는 창호와 다음날을 기다리는듯이 울기고 서잇다가 친구되는이는 창호의 서울간다는말이 천만뜻밧긴것가티

『서울은 무엇하러가나?』

하고물래임니다

『형편보아서 서울살림을 좀해볼가하네……』

『서울살림으로해……』하고 친구는 눈이휘둥글해진다

『자네웨그러케 놀래나?』

하고 창호는 우스면 뭇는다

『그러케 놀랄것이야 무엇잇겟나마는……』

하고 친구는얼골을다문나 그의얼골에는 적막한빗치 나타낫스나 창호와의 다른두녀청은 그러케 주의하야보지안는것가탯다

『이런조혼곳을 두고서울을무엇하시려 오세요……』

하고 혜경은 창호의뜻을보수업다는것처럼 뭇는다

『조키는 무엇이 조아요 너무나 단조한생활에 실증이낫답니다 인케는 종자국잇는생활을해보아야되겟습니다』하고 창호는 동의를 구하는것가티 친구와 혜경을 번가려보앗나 혜경의 생각에는 창호의지금이생의 생활이 데일평화되위뵈엿다

映畫印象

조선안에서상영되는 영화에대한간난한평을모집합니다「활동펜」여러분은의만두고들바랍니다

◇大白薔薇―미국의 달큼한영화에비하야 가티 말할수업는 심각한낫이잇는 영화이다『아베르가스』감독의 어름가티 찬두노는 인생의비참한운명을 최후까지 우리압해다 내밀고보기는간정한다 보는사람도 눈물을 먹음어가며 실탄맘을하지안코 보게된다 거긔에 이작의생명이잇다 참으로 보기도문명편이라 할수잇다 천길이나꿈흐낭떠러지 위래노흔바위우에우둑서잇는십자가(十字架)는인생의고민의상징이다 (귀수한녀명에우는한녀자)

天氣豫報 西北風雲後晴

◇溫度 十五日 正午 三七、〇 / 三七、二〇
◇比較 十三日
日出 前七時四六 晝間九時五一
日入 后五時三九 夜間一四、〇九

歌盤界의權威제비標日東레코-드正月新譜

換歲安寧히하섯슴잇가

목은해를平穩히보내섯슴을賀禮하고 새해의限量업는깃붐을祝福합니다。우리日東제비票歌盤이世上에낫타난지兩年이채못되야 江湖『레-코드판』의熱狂的歡呼를바드면서 朝鮮『레-코드』界를濶步하게된것은 實로斯界의一大驚異라할수잇슴니다。美文妙辭를羅列하야 虛僞誇張的廣告로 顧客을欺瞞함을絶對로排斥하고어대까지實質本位로 改善에改善을더하야써完美의域에達코자努力함이 今日의好果를엇게된原因의한아가되겟슴니다。만은그보다도더큰原因은我社의朝鮮歌盤製作의目的이利慾보다도 藝術的良心을飽케함에잇기때문이안인가합니다。더욱히客冬에 巨大한投財를斷行하야全鮮各道에散在한一流名唱을一一히招聘하야 古代名曲은勿論이요 最近流行의雜歌까지라도 하나도빼지안코 저저히吹込하야이에日東제비標『레-코드』가 大成完璧의域에達하얏슴니다。新春劈頭부터稀代의名曲傑作을 順次로내이여한便으로叢雜한朝鮮『레-코드』界를整理하고아울너衰退한朝鮮歌曲의精髓를發揮하야 서漸次復興에萬一의도음이될가하니 ……愛顧하야주시옵기를바랍니다

日東제비標盤正月發賣新譜

B	一三	界面調	[illegible]海
B	一二	아르렁타령 (興打령)	朴[illegible]庭
B	一四	春香傳 (가서당고)	金昌龍
B	一五	록기타령 / 놀보제비가	金昌龍
B	一三	경산타령 / 남봉가	朴月庭
B	一六	大笒 (念佛 / 打鈴)	金桂善
B	一七	童謠 (거북 / 어머님)	李貞玉
B	一三	伽倻琴並唱 (丈夫恨)	沈相健
B	一六	獨唱 蛋 (썰카의舟唄)	金文輔
B	一七	獨唱 (갈맥이 / 우즈음을듯고)	金直子
B	一八	春香傳 (사랑歌)	金綠珠
B	二〇	春香傳 (科擧보는데) 金海	金昌煥
B	二一	短歌 (진국명산 / 고고천변)	宋萬甲
B	二四	短歌 (한송정 / 소상팔경)	朴綠珠
B	二三	祭釋 (제석거리 / 무당덕담)	朴春載
B	二五	沈淸傳 (심청보낫고 / 심청젓먹여)	宋萬甲
B	二九	流行唄 (月尾島 / 강사자)	禹榮植

京城鍾路塔洞公園正門前
제비標레코-드 朝鮮總代理店
朝鮮蓄音器商會
電話長光六六九六番 振替京城五〇五九番

携帶用 固形浅田飴
기침 가래 천식 목
定價 .30 .50 1.00
弱한사람의 補血滋強劑
全國各藥店에서販賣함
本舖 東京 大阪 小樽 門司
堀內伊太郎

藥味嚴選 (効能適確)
內容增量 (價格低廉)
容器改善 (開纏平易)
一咳一切
良薬にして口に甘し
せきにたんに浅田飴
家庭常備用 浅田飴
기침 가래 천식 목
定價 .三〇 .五〇 一.〇〇

製絲業發展과 朝鮮生絲輸出增進
◇…昨年一千百六十萬圓

朝鮮內製絲業은總督府當局의獎勵으로石垣組計劃과新行統達하야昨年來現在에二千二百八十釜의製絲能力을有하야今年에는山十製絲械械成興分工場計劃이잇고其他에서도設立調査를進行하고잇는동하야今年中에는적어도三千釜以上의製絲能力을듯할업슬것인바이제昨年中生產額의移輸出狀에作한

生絲 移輸出狀勢를보면此에事情을明確히證明할것이다即前年의移輸出은二百二十萬二千五百二十一斤價格七百三十二萬二千五百三十六圓으로此를前年二百八十二萬八千三百二十五斤九百八十六萬三千六百八十八圓에對比할時는六十二萬五千八百四斤二百五十四萬一千百五十二圓이激減하얏슴에反하야生絲로의移輸出은七十二萬四千二百五十三斤一千五十七萬三千三百四十圓에達하야昨年四十八萬九千八百七十二斤八百六十八萬十三圓에比하면實로二十三萬四千三百八十一斤二百八十九萬三千三百三十四圓의激進을示하야總督府當局의獎勵으로는本年中의生絲輸出高는絲價의變動如何에不拘하고一千三百萬圓以上에達하리라고推測한다더라

米穀證券의 割引步合引下
◇……一錢八厘로決定

(東京電) 政府는近來米價漸落의趨勢에鑑하야드듸여第一回十七萬石의買上을行하게되엇는데此로因하야新發行의米穀證券(夕號)에日銀割引步合은十四日大藏省告示三號로써最低步合即一錢八厘로決定하얏다는바米穀證券割引步合日步一錢八厘는今回가처음으로過般金利引下가農村의金融에直接影響을及하리라한다

奉票反撥
五百圓關門割

(奉天發) 奉票氣配恢復되어十二日六百三十元으로漸次反撥하야十四日前場寄附五百三十圓引二十九元贊實高七十九萬圓인데原因은傳하는바에依하면官銀號昨年度純益八千萬圓으로此를全部張作霖의命에依하야奉票維持策에流用한다는데잇는바더욱前場引後의氣配는五百圓關門割의四百八十圓으로大反撥하얏는바漸次反撥氣配가濃厚하다더라(全部先物)

大連汽船에서 鮮臺航路開始

遞信局에서는今年度新規航路로朝鮮臺灣大連線及西鮮北中國航路의二航路를計劃하야此도因하야補助八萬圓假豫算을豫算에計上하얏는바政務總監査定의結果二航路는모다削減되엇슴으로遞信局으로서는以上事實을朝鮮郵船及大連汽船兩社에說明하얏는바大連汽船으로서는비록四萬圓假額의命令航路補助의支給을仰치안하도從來의關係도잇서單只既在航路를延長함에止하는程度임으로單獨으로不濟開開始하리라고觀測하는바이제當社의意向으로는今年은單獨으로經營하고次年度에豫算이通過하면命令航路로서認定하야달라고한다더라

產業共公의 長期貸金利引下
金解禁問題가低下의鑰鍵

日銀利下에버금인朝鮮銀行의利下預金勸誘率撤廢貸出金利漸落等商業金融은昨年末부터今春까지매우緩和하얏는데長期產業公共

金融 도이로써三四月에亘하야日本의金融市場이引緩함에隨하야五厘假量은低下할것으로豫測되는바이라한다

一、殖銀、東拓社債가七朱比과、로日本에서容易히消化되는것

一、朝鮮內主要都市府債가七分假量의利廻이면發行이되는것

一、朝鮮、不二等의事業會社의社債가七分七八厘의應募利廻發行會社側의利廻라도八分以上不能한範圍로發行되는것

一、公共金融은公表利率九分이라고하나事實八分五厘假量으로貸出되어低資와混合하야八分餘으로된것도잇는等의諸點으로推하야도長期金利는低下되리라고생각되는데此際低下의一大障碍가되는것은金解禁問題이다

金解 禁이果然今年中에實施될지가第一의問題인데金解禁後의財界가如何한推移를할지重視된다金解禁이財界에조치안흔波瀾을與한다하면低下되어잇는金利도러纏되지못할것이다此懸의豫測이確實히되기까지長期金利의引下는困難할지모르나勸業銀行의貸出日步一厘引下와如한것도此等點으로實的引下에不過한다고하더라

一個年間의 滿洲粟輸入量

朝鮮에輸入되는滿洲粟의大部分은安東驛을經하야入하는바昨年十月부터昨年九月까지一個年間의安東通過朝鮮輸入의滿洲粟은合計六千八百十三車로其發驛別及月別輸入數量은左와如하더라(單位車數)

發驛別		月別	
四平街	三一	十月	一五三
昌圖	八〇	十一月	二三〇
鐵嶺	九六	十二月	三二〇
長春	一〇七〇	一月	一五〇
安東	五一四	三月	八〇四
吉長線	三三四	四月	九〇七
遼陽	一四〇	五月	一、〇一〇
海城	一三二	六月	六四三
奉天	二〇一	七月	三五九
四洮線	一〇四	八月	三五一
八面城	六七	九月	三四三
其他	一二七	計	六、八一三
計	六八一三		

尙且輸入滿洲粟의朝鮮內各線別分布數量은京釜線千八百八十九車京義線二千三百八十車湖南線八百二十九車京元線四百十四車咸鏡線百八十四車其他千百十七車이라더라

東拓 整理案

(東京電) 大藏省은十四日省議로東洋拓殖會社整理問題에對하야審議하엿는데不日제預金部資金運用委員會를開하고預金部로의融資三千六百萬圓의利子引下를附議하기로決定하엿는데整理案의骨子는

一、減資치안코配當은年五分으로할것

一、預金部融資의利子는年五分五厘假量으로引下할것

一、減配는今期부터實行할것

그리고이整理案는來五月同社株主總會에提出기로決定하엿더라

韓銀支店長會議

第一銀行에서는來二十二日株主總會後同行에서支店長會議를開하고今後營業方針指示슴에店의狀況報告及支店의意見을聽取하엿슴을전한다더라

期米
仁川期米 十五日

	止	價	比	較	表
	前日後止	今後止	比較
當限	—	—	—
中限	—	二八、六六	—
先限	三〇、六一	三〇、六〇	九

前場反落

昨后場阪地三十五圓〇七錢으로止와來히三十圓七十錢에場를止한當市市場는今朝에入하야阪地初付三十五圓〇三錢인四丁低를據하고三十圓六十九錢인一丁低로歸着後七十錢으로小展하엿다가阪地九十五錢으로反落함을受하야九圓六十錢外지低移하야結局六十一錢에場을止하니高低의差는十丁이며阪仁의鞘는四百三十四丁이더라

當分保合乎

新春以來에阪地는百二十餘丁을反落하엿다가五十餘丁의反高를當地는八十餘丁의低落으로도四十餘丁의反動을示하엿다그리고材料도는受米의不實及在米의壓迫又는習正을控한農家의賣出等弱材가旣히賣盡한後軟派의利喰과硬派는新規買又는政府米買上及阪地의屬代等强材도또한一巡하엿슴으로局勢는更히上伸할餘力이無하고稍히軟味를帶할뿐이다要컨대此邊에서保勢賣支級하다가日本米實收發表를機會하야어느便으로든지分岐의快戰을呈하지안흘가하는商議이多한바實노本月二十日頃의發表를一般은注目中이더라

(マ)利를根據한 賣方의態度

當地(マ)는根據로한米客筋의當限賣는依合上으로는二千六百石에不過하나其實은阪中의賣物이多하고또利筋의賣物도또한相當하다는바此兩所는賣米로써渡할計劃으로當中의準備米가(マ)는八千石利는七千石合計一萬五千石이

米豆餘話

▲새아닌豪雨가오사商勢는幾分軟弱하엿스니天災期相場의記憶이업지아니하다▲그런데多節의暴雨는將來麥作에非常한影響이미치는것임으로잘아리本年麥秋의一種頭材의도음이될貌樣▲政府米買上은動機도볼수잇스니이로부터實收發表가焦點의材料가될터이지▲當店의主催인日本米實收豫賣投票募集에는엇더한幸運者가一等賞을占領하게될가?一興味投하는것이또한新春의興味也▲賣方(マ)와(利)兩店을本陣으로한米客筋은期近의渡米를餘儀업시整備한가운데에相場으로도勝利는疑하엿스며또는二百餘丁上鞘에잇는先限에다가乘替賣를試한다고鞘上漲花도군라한다勿論當中으로말하면越年後銳落을當하야賣方의利益이不少할뿐아니라渡米의整備가買方의受取할만큼威力을示할수잇슴으로前記兩店은本當로한客筋은自若自足의態度、取하야當先二百餘丁의擴鞘에는採算上先限에乘替하야又復一段瓦落을挽回하기만不如하며엎아서當中先의縮鞘를企待할수잇다는方針下에서着着乘替할豫定이라고某軟派는云云

前場

	當限	中限	先限
一節	—	二九、〇三	三〇、六九
二節	—	二九、〇二	三〇、七〇
三節	—	二九、〇三	三〇、六一
四節	—	二九、〇〇	三〇、六三
五節	—	二八、九九	三〇、六三
六節	—	二八、九九	三〇、六二
七節	—	二八、九九	三〇、六二

後場續軟

	當限	中限	先限
一節	—	二八、九九	三〇、五四
二節	—	—	三〇、五九
三節	—	二八、九九	三〇、五五
四節	—	二八、九九	三〇、五二
五節	—	二八、九九	三〇、五三
六節	—	—	三〇、五五
七節	—	二八、九九	三〇、五一
八節	—	二八、九五	三〇、五一
九節	—	二八、九五	三〇、五四
十節	—	二八、九八	三〇、五一

各限慘合 前場

▲賣方 中限 (一) 三〇〇 (マ) 一〇〇
▲賣方 (マ) 一〇〇〇 (イ) 一〇〇〇 (ク) 三〇〇
▲賣方 先限 (ミ) 三〇〇 (利) 一〇〇
▲買方 (カ) 三〇〇 (イ) 三〇〇

	當限	中限	先限
取引高	四九〇〇	三九〇〇	一三七〇〇
出來高	八〇〇	四四〇〇	二九〇〇
根入價	二八〇〇	二九〇〇	三〇三〇
合計		一八一〇〇石	
累計		二八六九一〇〇石	

大阪期米

前場	當	中	寄	後場	當	中
寄	三五、八六	三五、〇〇		寄	三四、六六	三五、八二
一節	三五、九八	三五、〇七		一節	三四、九八	三五、〇七
二節	三五、〇三	三五、〇二		二節	三四、九八	三五、〇一
三節	三五、〇四	三五、〇二		三節	三四、九七	三五、九九

(前場) 四節 三五、〇二 三四、九七 五節 三五、〇一 三四、九八 六節 三四、九二 七節 三五、〇〇 八節 三四、九七 九節 三四、九六 十節 三四、九七 止 三四、九七
(後場) 四節 三四、九五 五節 三四、九七 六節 三四、九九 止 三四、九八

大阪氣配 三十四圓八十八錢

各地期米

	前場		後場	
東京	三四、三一	三三、九八	三四、〇七	三一、一四
兵庫	三四、九五	三四、八四	三四、九三	三四、八三
下關	三四、一四	三一、九一	三四、一四	—
桑名	三一、〇〇	三一、九八	三一、〇〇	三一、九四

仁川正米市勢

⑦⑦玄米三等	二九、二〇
同 四等	二八、七〇
無檢査米	二六、二〇
一等精白米	三二、四〇
在來正租	八四厘
改良正租	八六厘

株式

京取市場
京取短期取引 十五日

株名	前寄	大引	後寄	大引
京取	—	一二七四〇	—	一二七四〇
鍾新	一四三九〇	一四三九〇	一四四〇〇	一四四〇〇
大新	九八〇〇	九七八〇	九七九〇	九七二〇

前場無勢

京取 保價 大新 一〇低
鍾新 一〇低

商內益益慘澹
一般은小相場에一致

前場은大阪大新不變이나鍾新先驅高에도無勢하야자못沈滯한市勢로자못閑散하야大新이九十八圓寄付一本엇이오安取가七圓六十錢의步一本엇이엇고京取鍾新은一齊히無商內이엇다가大新은七圓八十錢으로反押大引되고鍾新은百四十三圓九十錢大引一本엇이오京取亦二十七圓四十錢의釘着的大引一本엇이엇더라

大新釘着

一般은小市勢의人氣로一致에따라商內는去益沈滯하야賣買高가激減하고一般仕手도傍觀乃已인바今朝도地株京取는勿論鍾新大新商內도자못閑散하야大新은九十八圓寄後七圓八十錢의二本밧게엽서그市勢의釘着됨이近來稀有인바年初以來에一般은今日에나明日에나하고余待하든相場은又到치안코日益金待와背馳되는現象인바果然金融斷歎의際이生하고投機株로賣氣가向한後가아니면到底히大新은活氣가容易하生치안켓더라

大新先高後低

後場亦大阪商情不變保勢로當所亦不變商內로大新은九十七圓九十錢寄後閑散中七圓二十錢으로反落大引되고鍾新은百四十四圓丁으로寄後亦保勢裡에四圓丁에大引되고京取는寄付不成에二十七圓四十錢二番同事로大引되엇더라

後場不變

京取 保價 大新 七〇低
鍾新 一〇高

大阪長期休會

今日은交渡當日임으로大阪長期는休會하고短期만一時間立會하얏더라

後場諸株步調

▲京取 一二七四〇—
▲鍾新 一四四〇〇—
▲大新 九七九〇—七二〇—

前場諸株步調

▲京取 一二七四〇—
▲鍾新 一四三九〇—
▲大新 九八〇〇—七八〇—
▲安取 七六〇

大阪短期株式

株名	前寄	大引	後寄	大引
大新	九七五〇	九七五〇	九七五〇	九七五〇
鍾新	一四五〇〇	一四五〇〇	一四五〇〇	一四五二〇
久原	六三〇〇	六三〇〇	六三〇〇	六三五〇
新東	一七七三〇	一七七三〇	一七七三〇	一七七五〇

出來高

▲長期 累計 一六二〇〇〇
▲短期 累計 七四三九〇〇

大阪短期步調

▲前場大新 九七五〇—五〇—五〇
▲前場鍾新 一四五〇〇—四五〇—四五〇—
▲前場久原 六三〇—三五—三〇—
▲前場新東 一七七三〇—三〇—三〇—
▲後場大新 九七五〇—五〇—五〇
▲後場鍾新 一四五〇〇—五二〇—
▲後場久原 六三〇—三五—
▲後場新東 一七七三〇—五〇—

大阪長期株式

株名	前寄	大引	後寄	大引
鍾紡	三九六五〇	三九六五〇	—	—
同新	一四五一〇	一四五四〇	—	—
大株	一一〇五〇	一一〇五〇	—	—
同新	九七〇〇	九七五〇	—	—
日魯	—	—	—	—
久原	六三〇〇	六三〇〇	—	—

鐘新好感濃厚

一般의觀測으로보는從來採算株本位이더니投機株로向하는氣운人氣가擡頭되엇다고보는데近日鍾新을中心이되는觀測이엇슴을알아니라今年鍾新은大阪이百四十五圓臺를恢復하고當所도昨後場에百四十四圓臺로昇進하야今朝와如한은비록大引一本엇이엇스나堅調인百四十三圓九十錢의保勢를示하는等鍾新은大阪三品昨日二百圓臺突破를材로今後는先驅的中心物이되리라는好感이濃厚하더라

今後局面은 投機株가本位?

一般이不安觀하든大阪當限納會는金融緩漫과警戒的態度에依하야자못平穩히推移하얏는바不遠間金融緩漫의際이益益高하게되어興味는尙限落如何에集中하겟는바一部觀測으로는年初以來形勢를보건데只今外지는採算株에對한買氣擡頭로堅實株의價位를引締케하야其間賣方의乘進機會를與치아혓느바漸次市勢는推移하야紡績株에對하얏다고본니即前途一大會議에對한賣方의準備的價察識은먼저採算株를中心으로하고行하야只今은거의一巡의態度價位를上伸케하얏슴으로今後는只今外시의採算株代身에投機株에對한賣氣가漸次擡頭하는것갓다고主張하더라

東京現株

東株	一七七、〇〇	同新	一七七、〇〇
鮮銀	八七、〇〇	同新	三三、〇〇
殖銀	二〇、〇〇	同新	三三、〇〇
東拓	三一、三〇	同新	一五、三〇
滿蒙毛	—	朝紡	—
富士紡	六〇	日石	三一、二〇
甲五利	—	運取	三二、三〇

朝鮮銀行券

發行高	九六、六三三、〇〇〇
正貨準備高	四三、九六三、〇〇〇

對外爲替 (鮮銀建値)

倫敦	二志○片三分三
紐育	四八弗六分七
上海	七七兩四分一

海外經濟

倫敦銀塊	二五片八分七	
英米爲替	四弗八五仙八分三	
印棉		休會
米棉		三十錢高
스틸株	一五七弗八分一	
아나콘다株	四七弗八分五	
紐育銀塊	五五仙四分三	
對米爲替	四八弗六分一	

大阪三品

月限	前付	前止	後付	後止
一月限	一九三〇	一九三〇	休	會
二限	一九四五	一九四五	—	—
三限	一九五九	一九六〇	—	—
四限	一九七〇	一九七〇	—	—
五限	一九八四	一九八五	—	—
六限	一九九四	一九九四	—	—
七限	二〇一四	二〇一四	—	—

橫濱生糸

	前場	後場
當限	一四一七	一四一六
先限	一四一三	一四一〇

當一月十日月曜부터大公開
●보시라!續續出現되는大映畵를!
萬人渴望의大映畵를用하上映되는期會를勿失하시라!
大유나이되트아지스ㅅ社超特作
世界的大映畵 大活劇 三銃士 最大長尺全十二卷
●猛烈다크라쓰훼방크氏大勇躍
오래동안宣傳만으로도、여러분의마음을궁금이하게하던(夜鷹)이라는珍品이다!
아上映하게되엿나이다!
封切되는映畵인가?
探偵大活劇 夜鷹 最大長尺全七卷
日前유社에잇슬때에活劇에名이름히여러手足에엉을내엿만콩날뛰든鳥人!허르ㅣ에리氏의大活躍!
實寫 폭쓰週報 全一卷
歐洲映畵封切 優美館 電光三九五番

裸體市場! 보라!天下의無類珍畢 一讀肉香에魅殺되는!

●豐滿하고艶麗한 女의裸體美

▲東西古今의裸體美人을赤裸하게解剖插破한(內容의一部)▼裸體美와色慾觀▼女子部分的美感▼乳房과臀部▼曲線美와性器▲비나스의解剖▼裸體에對한感想▲裸體의狂崇▲舞蹈과裸體藝術▲舞蹈과求婚▲秋田音頭、盆踊、戀愛夜祭及총과慶面▼其他數十章도附錄으로 生殖器神의奇習 進呈

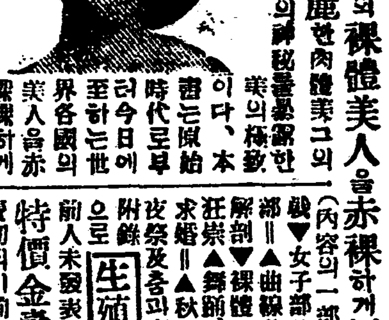

豐滿하고艶麗한肉體美그의曲線美는大自然의神秘를暴露한美의極致이다、本書는原始時代로부터今日에至하는世界各國의美人을赤裸裸하게解剖하고그의露骨한解說과密圖는他에類書가업다。

前人未發表의大膽한解說을한 特價金壹圓五拾錢 希望者는賣切되기前에新聞名을記入하야葉書로註文與號ㅋ送하라고申請하면代金引換郵便으로密送함

◆澤田順次郎先生新著▲四六判洋裝二百卅頁▲裸體寫眞及密圖入
◆代金引換送料卅五錢 ●前金注文送料八錢
東京麻布區富士見町二五 振替東京一五八番 正文社書院

大懸賞募集

應募事項	大正十五年度內地米實收額
募集期間	昭和二年一月六日부터一月二十日外지
用紙	葉書、住所氏名明記할事
居先	京城日報仁川支局
審査發表	政府發表의日부터五日間
賞品	一等金側懷中時計 二等銀側懷中時計 三等裝飾置時計 四等手提袋 五等銀貨入 五等에서六等外지『방고젠지루』

主催 仁川 (福) 取引店

花王石鹼
화왕비누

上의試驗御한密殿
永年御用의光榮을賜하는社

陸海軍省殿 鐵道省殿 東京帝國大學醫學部殿 京都帝國大學醫學部殿 九州帝國大學醫學部殿 東北帝國大學醫學部殿 北海道帝國大學醫學部殿 慶應義塾大學醫學部殿 全國各醫科大學殿 滿洲醫科大學殿 恩賜財團濟生會病院殿 日本赤十字社病院殿 朝鮮總督府醫院殿 臺灣總督府醫院殿 南滿洲鐵道會社病院殿 鐵道各病院殿 全國各府縣立病院殿 陸軍各師團聯隊殿 陸軍各衛戍病院殿 陸軍工學校殿 陸軍各偕行社殿 海軍各鎮守府殿 海軍各兵團殿 海軍各水雷隊殿 海軍軍醫學校殿 海軍各造船廠殿 海軍各工廠殿 日本郵船株式會社殿 大阪商船株式會社殿 三菱造船所殿 八幡製鐵所殿 室蘭製鋼所殿

花王粉、은化粧用及理髮用으로서大方의御賞을蒙함

東京日本橋區馬喰町 花王石鹼株式會社長瀨商會
大阪市南久太郞町 長瀨商會大阪倉庫事務所